

# PENTAGRAMAS DEL PASADO

## TONADILLA A 3 DE LA ABANA

Anónima

La *Tonadilla a 3 de la Abana*, fechada en 1763, es de autor anónimo y fue compuesta en suelo español. Actualmente se encuentra atesorada en la Biblioteca Histórica de Madrid [Mus. 199-12]. Perteneciente al género musical de la tonadilla escénica que floreció en Madrid hacia mediados del siglo XVIII, esta obra está dividida en tres secciones: las dos primeras partes tratan de asuntos amorosos y en la tercera parte (la «seguidilla») se expresa la preocupación porque su «Dueño no arda en el Morro de La Habana». Posiblemente esta obra sea la primera composición musical española con tema cubano.

2013

Vol XV, no. 2, pp. 58-59

LA HABANA, LOS INGLESES Y  
UNA TONADILLA  
ESPAÑOLA

por Emilio Cueto

Esta canción, con referencias a la ocupación de La Habana por los ingleses, en 1762, pudiera ser la primera composición musical española de tema cubano.

[http://www.pushabana.cu/pdf/sincopado/la\\_habana\\_los\\_ingleses\\_y\\_una\\_tonadilla.pdf](http://www.pushabana.cu/pdf/sincopado/la_habana_los_ingleses_y_una_tonadilla.pdf)

## Tonadilla de la Abana

a 3 voces con violines, oboes y trompas

Año 1763, Autor desconocido

(Biblioteca Histórica de Madrid, Mus. 199-12)

Tr. Miriam Escudero

### ALLEGRO

[PEPA]: Atención, atención

atención señores míos

Tomassita pide oy

que quiere contar un lance

que en el prado sucedió

a un Maxito conocido

con una Dama de honor.

[TOMASA]: Si gustáis escucharlo

y me prestáis atención

juro contároslo todo

lo mismo que sucedió

porque quien lo estuvo viendo

en mi casa lo contó.

[Aquí habla con los músicos como dándoles prisa a que se despachen antes que el marido venga]

Y así bamos Señores por Dios

que si mi marido viene

todito nos lo estorbó

atención, atención caballeros

Atención que allá voy

Atención, atención Madamitas

Que el lance así sucedió

Atención, atención.

### MAESTOSO

[TOMASA]: Saliendo a pasearse

cierta noche en el berano  
encontrase una madama  
sola sentada en el prado  
la quiso conocer  
fuese a ella acercando  
la dixo en tiernas voces,  
jimiendo y suspirando,  
Dulze bien mío  
Dueño adorado  
tú eres la causa  
De que en el prado  
ande este infelize, desesperado.  
Ella empezó a responderle  
con caricia y con alago,  
de suerte que en breve tiempo  
los dos en uno quedaron  
le quiso conocer  
y le fue preguntando  
la causa de decirla,  
con cariño tan rraro,  
Dulze bien mío  
Dueño adorado  
tú eres la causa  
De que en el prado  
ande este infelize, desesperado.

### ALLEGRO

PEPA: Hermana, hermana

que viene mi hermano

si os ve contar quentos

agarrará un palo

y a mí y a ti,

y a mí y a mí:

nos ha de quebrar un brazo

ya lo berás tú.

TOMASA: Ves abrirle que haze frío

TOMASA: Muchacha o Demonio

que me asustado

maldita no seas

que si yo le agarro

a ti y aquí,

y aquí y a ti:

la cabeza te la abro

ya lo berás tú.

PEPA: voy hermana (temblando) ap.<sup>te</sup>

BERNARDO: Tomasa, Thomasa

TOMASA: qué quieres Bernardo

BERNARDO: que me abras la puerta

TOMASA: él viene enfadado

PEPA: Y a mí y a ti,

y a mí y a mí:

nos ha de quebrar un brazo

ya lo berás tú.

TOMASA: Aquí se acabó Señores

el referiros el caso,

prometo segunda parte

para acabar de contarle.

### ANDANTE MAESTOSO

BERNARDO: Mala ya la fortuna

que así me trata

ay!, ay!

que así me trata

ya no quiero fiarme

en sus palabras

ay!, ay!

que aquel que más se fía

menos alcanza.

TOMASA: Querido de mi vida

quién te a enfadado

BERNARDO: *el trabajo me tiene desesperado.*  
TOMASA: *Ay Pepa de mi vida*  
PEPA: *Tomasa de mi alma*  
TOMASA: *no sé qué trae tu hermano*  
PEPA: *yo tampoco se nada*  
TOMASA: *amado Dulce Dueño*  
PEPA: *Dueño de toda mi alma*  
TOMASA: *mira aquí tu muger*  
PEPA: *repara aquí a tu ermana.*  
BERNARDO: *Dexenme, dexenme que ya basta*  
BERNARDO: *Toda mi vida*  
*ando rrodando*  
*ay!, ay!*  
*ando rodando*

*y no encuentro un alivio*  
*a mi travaxo*  
*ay!, ay!*  
*desesperado*  
*vivo y muero raviando.*  
TOMASA: *Dime que es lo que tienes*  
*que ya me enfado*  
BERNARDO: *quítateme delante*  
*no agarre un palo.*  
TOMASA: *Ay Pepa de mi vida*  
PEPA: *Tomasa de mi alma*  
TOMASA: *no se que trae tu hermano*  
PEPA: *yo tampoco se nada*  
TOMASA: *amado Dulce Dueño*  
PEPA: *Dueño de toda mi alma*  
TOMASA: *mira aquí tu muger*  
PEPA: *repara aquí a tu ermana.*  
BERNARDO: *Dexenme, dexenme que ya basta.*

### ALLEGRO

TOMASA: *Sosíégate bien mío*  
*demos fin la tonada*  
*con unas seguidillas*  
*que esto ya cansa*  
*ay! que puli, que pulidas*  
*voy a cantarlas*  
*las conpuso un mozito*  
*cierta mañana.*  
BERNARDO: *Dizes bien Tomasita*  
*bamos pues a cantarlas*  
*y aquestos caballeros*  
*suplan las faltas.*  
*Ay! que boni, que bonitas*  
*son de la [A]bana*  
*que se las trajo un Majito*

*a la vena na.*  
PEPA: *También quiero aiudaros*  
*que en mi lugar se cantan*  
*seguidillas manchegas*  
*y de la [A]bana.*  
*Señores y señoras*  
*los de esta sala*  
*escuchad las seguidillas*  
*que assi se cantan.*

### SEGUIDILLAS

[PEPA y TOMASA]: *No dudo que en la [A]bana*  
*el Morro ardiese*  
*si oy los ri,*  
*si oy los ríos se arden*  
*de aquesta suerte*  
BERNARDO: *toquen canpanas*  
[PEPA]: *las canpanas tocan fuego*  
[TOMASA]: *las canpanas tocan fuego*  
[PEPA]: *arrebato toquen caxas*  
[PEPA y TOMASA]: *arrebato toquen caxas*  
*porque el Dueño mío*  
*aquí no arda*  
*salte mi cielo*  
*de esta borrasca*  
*no dudo que en la [A]Bana*  
*ardiese el Morro.*

2ª [vez] *Y aquí se acaban*  
*las seguidillas nuevas*  
*de la [A]bana*

3ª [vez] *Si os han gustado*  
*dando quatro palmadas*  
*está acabado.*

# CONRADANZA POPULAR 2

Joaquín Nin Castellanos (1949)

(trans. Liz Mary Díaz Pérez de Alejo)

*Tiple 1° Allegro*

*Tiple 2°*

*Tenor*

*Oboe o Flauta 1°* *Oboe 1°*

*Oboe o Flauta 2°* [*Oboe 2°*]

*Trompa 1°*

*Trompa 2°*

*Violín 1°*

*Violín 2°*

*Acompañamiento*

7

14

20

*f*

26

*p*

*p*

33

40

[PEPA]: A - ten - ción, a - ten - ción a - - - ten - ción se - ño - res mí - os To - - - ma -

*p*

*p*

*p*

*p*

*f*

*p*

ssi - ta pi - de oy que quie - re con - tar un lan - - - ce que en el pra - do su - ce - dió

*f* *p*

*f* *p*

a\_un Ma - xi - to co - no - ci - - - do con u - na Da - ma de ho - nor. [TOMASA]: Si gus -

*p*

*p*

*p*

*p*

*f* *p*

*f*

*f*

tá - is es - cu - char - - - lo y me pres - táis a - ten - ción ju - - - ro con - tá - ros - lo to - - - do

*p*

lo mis - mo que su - ce - dió por - - - que quien lo es - tu - vo vien - - - do en mi ca - sa lo con -

tó. *Aquí habla con los músicos como dándoles prisa a que se despachen antes que el marido venga.*
 Ya - ssí ba - mos Se - ño - res por Dios, por Dios que si mi ma - ri - do

*f*

*p*

*f*

*p*

*f*

*p*

*f*

vie - ne to - di - to nos lo - es - tor - bó a - ten - ción, a - ten - ción ca - ba - lle - ros A - ten - ción que a - llá voy, a - ten -

ción, a - ten - ción Ma - da - mi - tas que el lan - ce a - sí su - ce - dió, a - - - sí su - ce - dió a - ten -

*f*

*f*

*p*

*Muertos*

ción, a - ten - ción.

*Flauta 1°*

*Flauta 2°*

[TOMASA]: Sa - lien - do a pa - se - ar - se                   cier - ta no - che en el be - ra - no,                   cier - ta no - che en el be - ra - no  
 E - lla em - pe - zó a res - pon - der - le                   con ca - ri - cia y con a - la - go,                   con ca - ri - cia y con a - la - go,

en - con - tro - se\_u - na ma - da - ma so - la sen - ta - da en el pra - do, so - la sen - ta - da en el pra - do la qui - so co - no -  
de suer - te que\_en bre - ve tiem - po los dos en u - no que - da - ron los dos en u - no que - da - ron le qui - so co - no -

*dolce*

*p*

*p*

cer fue-se\_a e - lla\_a-cer - can - do la di-xo\_en tier-nas vo - zes, ji - mien-do\_y sus - pi - ran - do, Dul - ze bien mí - o Due - ño\_a-do - ra - do tú\_e - res la  
cer y le fue pre-gun - tan - do la cau - sa de de - cir - la, con ca - ri - ño tan rra - ro,

cau - sa de que en el pra - do an - de es - te in - fe - li - ze, an - de es - te in - fe - li - ce, de - ses - pe - ra - do.

PEPA: Her - ma - na, her - ma - na que vie - ne mi her - ma - no si os ve con - tar quen - tos a -  
 TOMASA: Mu - cha - cha\_o De - mo - nio que me as a - sus - ta - do mal - di - ta no se - as que  
 BERNARDO: To - ma - sa, Tho - ma - sa TOMASA: qué quie - res Ber - nar - do BERNARDO: que me a - bras la puer - ta TOMASA: él

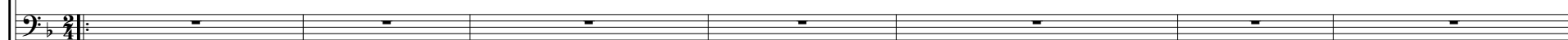
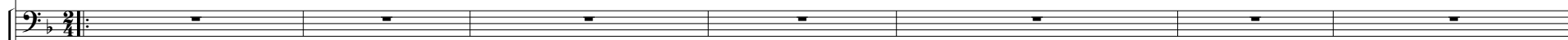
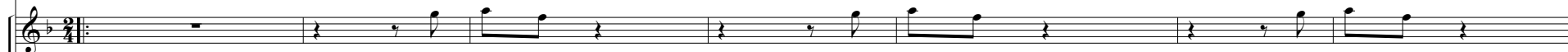

ga - rra - rá\_un pa - lo y\_a mí y\_a ti, y\_a mí y\_a mí: nos ha de que - brar un  
 si yo le\_a - ga - rro a ti y\_a - quí, y\_a - quí y\_a ti: la ca - be - za te la  
 bie - ne\_en - fa - da - do PEPA: Y\_a mí y\_a ti, y\_a mí y\_a mí: nos ha de que - brar un

bra - - - - zo, nos ha de que - brar un bra - - - - zo ya lo be - rás tú.  
 a - - - - bro, la ca - be - za te la a - - - - bro ya lo be - rás tú.  
 bra - - - - zo, nos ha de que - brar un bra - - - - zo ya lo be - rás tú.

*TOMASA: Ves abrirle que haze frío.  
 PEPA: voy hermana (temblando) ap.te  
 TOMASA: Aquí se acabó Señores  
 el referiros el caso, prometo segunda  
 parte para acabar de contarle.*

BERNARDO: Ma - la ya la for - - - tu - na que a-ssí me  
 To - da, to - da mi vi - da an - do rro - - -

*p*

*p*

*p*

tra - ta, que a - sí me tra - ta  
dan - do, an - do rro - - - dan - do

ay!, ay!, que a - sí me tra - - - ta  
ay!, ay!, an - do ro - dan - - - do

*f* *p* *f*

ya no quie - ro fi - - - ar - me en sus pa - - - la - bras, en sus pa - - - la - bras ay!, ay!,  
 y no en - quen-tro un a - - - li - vio a mi tra - - - va - xo, a mi tra - - - va - xo ay!, ay!

*p* *f* *p*

*p*

*p*

*p*

que\_a-quel que más se fí - a me-nos al - can - za que\_a-quel que más se fí - a me-nos al - can - za, me - nos al -  
 de - ses - pe - ra - do vi - vo,y mue - ro ra - vian - do, de - ses - pe - ra - do vi - vo,y mue - ro ra - vian - do, mue - ro ra -

*f*

*f*

*p*

*p*

*f*

*p*

TOMASA: Que - ri - do de mi vi - da quien te\_a\_en - fa - - - da - do, quien te\_a\_en - fa - da - do  
Di - me que\_es lo que tie - nes que ya me\_en - fa - do, que ya me\_en - fa - do,

can - za.  
vian-do.

el tra - ba-jo me  
quí - ta - te-me de -

PEPA: To - ma - sa de mi al - ma yo tam - po-co se

Ay Pe - pa de mi vi - da no se quétrae tu, her - ma - no

tie - ne de-ses - pe - ra - do, de-ses - pe - ra - do.  
lan - te no\_a-ga - rre\_un pa - lo, no\_a-ga - rre\_un pa - lo.

na - da Due-ño de to - da mi-al-ma re - pa - ra\_a-quí\_a tu\_er - ma - na.

a - ma - do Dul - ce Due - ño mi - ra\_a - qui tu mu - ger

De - xen-me, de - xen - me que ya bas - - - - ta

*ff*

*p*

*p*

TOMASA: So - sié - ga - te bien mí - - - - o de - mos fin la to - na - - - - da  
 BERNARDO: Di - zes bien To - ma - si - - - - ta ba - mos pues a can - tar - - - - las  
 PEPA: Tam - bién quie - ro\_a - iu - da - - - - ros que\_en mi lu - gar se can - - - - tan

con u - nas se - - gui - di - llas que es - to ya can - - - - sa.  
y\_a - ques - tos ca - - ba - lle - ros su - plan las fal - - - - tas.  
se - gui - di - llas man - che - gas y de la\_[A] - ba - - - - na.

Ay!  
Ay!  
Se - - - - -

Ay!  
Ay!  
Se - - - - -

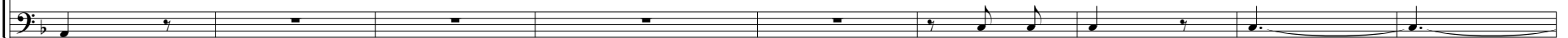
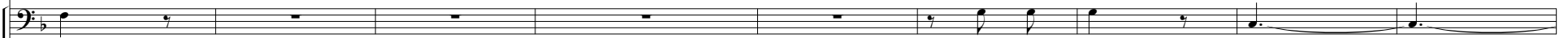

que pu - li, que pu - li - - - das voy a can - tar - - - - las las con - pu -  
 que bo - ni, que bo - ni - - - tas son de la.[A] - ba - - - - na que se las  
 ño - res y se - ño - ras los de es - ta sa - - - - la es - - - - - - - - - - - cu - chad

que pu - li, que pu - li - - - das voy a can - tar - - - - las las con - pu -  
 que bo - ni, que bo - ni - - - tas son de la.[A] - ba - - - - na que se las  
 ño - res y se - ño - ras los de es - ta sa - - - - la es - - - - - - - - - - - cu - chad

Empty musical staff.

Empty musical staff.

Empty musical staff.

*f*

so un mo - zi - to cier - ta ma - ña - - - - na, cier - ta ma - ña - - - - na.  
tra - jo\_un Ma - ji - to a la ve - na na, a la ve - na na.  
las se - gui - di - llas que\_a - ssi se can - - - - tan, que\_a - sí se can - - - - tan.

so un mo - zi - to cier - ta ma - ña - - - - na, cier - ta ma - ña - - - - na.  
tra - jo\_un Ma - ji - to a la ve - na na, a la ve - na na.  
las se - gui - di - llas que\_a - ssi se can - - - - tan, que\_a - sí se can - - - - tan.

*f*

Seguidillas

[PEPA]: No du - do que en la\_[A] -

[TOMASA]: No du - do que en la\_[A] -

Empty musical staff.

Oboe 1°

Oboe 2°

*p*

*p*

*p*

ba - na el Mo - rro ar - die - se, el Mo - rro ar - die - se, el Mo - rro ar - die - se si\_oy los ri, si\_oy los rí - os se

ba - na el Mo - rro ar - die - se, el Mo - rro ar - die - se, el Mo - rro ar - die - se si\_oy los ri, si\_oy los rí - os se

ba - na el Mo - rro ar - die - se, el Mo - rro ar - die - se, el Mo - rro ar - die - se si\_oy los ri, si\_oy los rí - os se

ba - na el Mo - rro ar - die - se, el Mo - rro ar - die - se, el Mo - rro ar - die - se si\_oy los ri, si\_oy los rí - os se

ar - den, si\_oy los rí - os se ar - den de\_a - ques - ta suer - te

las can - pa - nas to - can fue - go a - rre - ba - to to - quen ca - xas a - rre - ba - to to - quen

ar - den, si\_oy los rí - os se ar - den de\_a - ques - ta suer - te

las can - pa - nas to - can fue - go a - rre - ba - to to - quen

BERNARDO: toquen can - pa - - - - nas

*f p*

*f p*

ca - - - xas por - que el Dueño mí - o a - - - quí no ar - da sal - te mi cie - lo de es - ta bo -

ca - - - xas por - que el Dueño mí - o a - - - quí no ar - da sal - te mi cie - lo de es - ta bo -

rras - ca, de\_es - - - ta bo - rras-ca no du - do que en la [A] - Ba-na, no du-do, no du-do que en la [A] - Ba - na ar-die-se\_el Mo - rro. <sup>3</sup>

*2ª [vez] Y aquí se acaban las seguidillas nuevas de la [A]bana*

rras - ca, de\_es - - - ta bo - rras-ca no du - do que en la [A] - Ba-na, no du-do, no du-do que en la [A] - Ba - na ar-die-se\_el Mo - rro. <sup>3</sup>

*3ª [vez] Si os han gustado dando cuatro palmadas está acabado.*

*p* *f*

<sup>3</sup>

<sup>3</sup>